



# **G. v. IJSSELSTEINLAAN 2**

## **EGMOND AAN DEN HOEF**

**VRAAGPRIJS € 375.000 K.K.**

# KENMERKEN

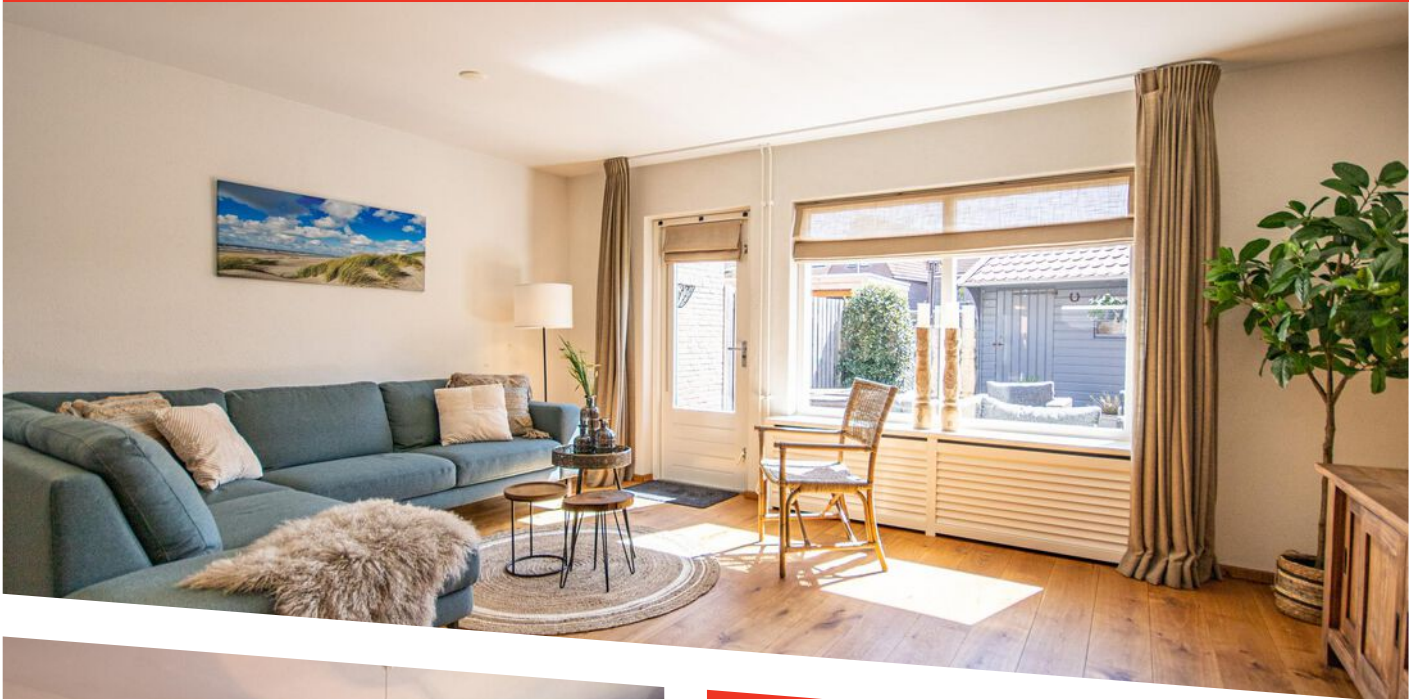

**TYPE WONING**  
eindwoning

**WOONOPPERVLAKTE**  
109 m<sup>2</sup>

**AANTAL SLAAPKAMERS**  
4

**BOUWJAAR**  
1985

**ONDERHOUD BINNEN**  
goed

**ONDERHOUD BUITEN**  
goed

**TUIN POSITIE**  
zuidoost

**TUIN OPPERVLAKTE**  
53 m<sup>2</sup>

**ENERGIELABEL**  
A







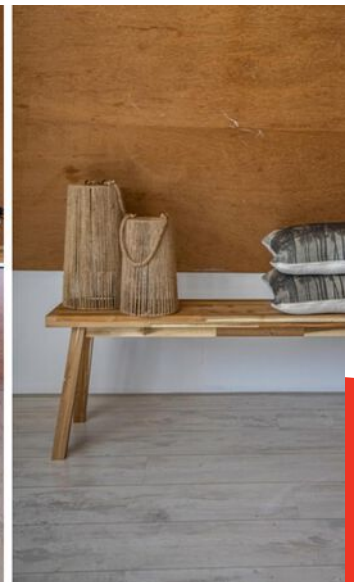



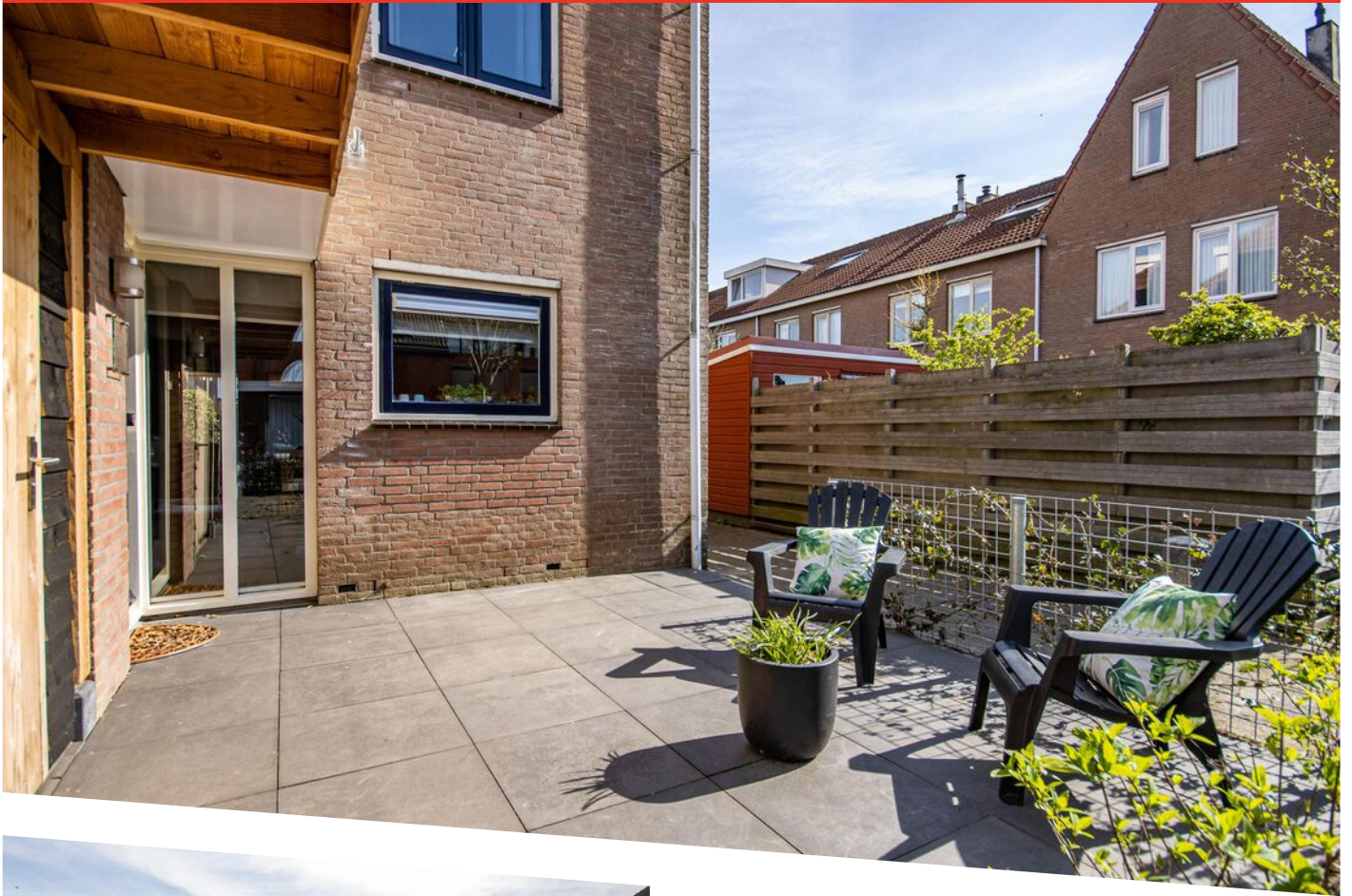



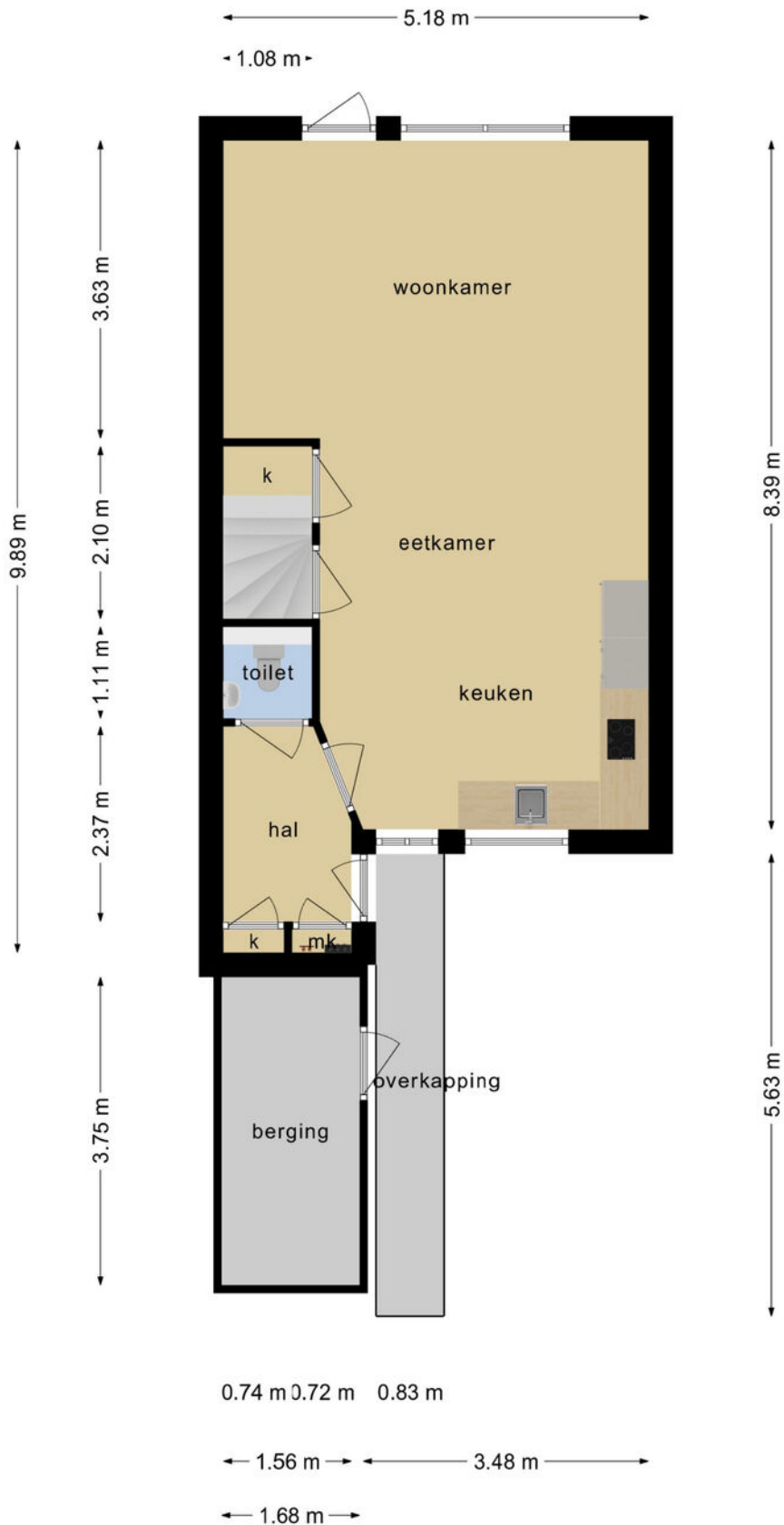

**Deze plattegronden zijn opgemaakt voor indicatieve doeleinden.  
Hieraan kunnen geen rechten worden ontleend.**

# PLATTEGROND

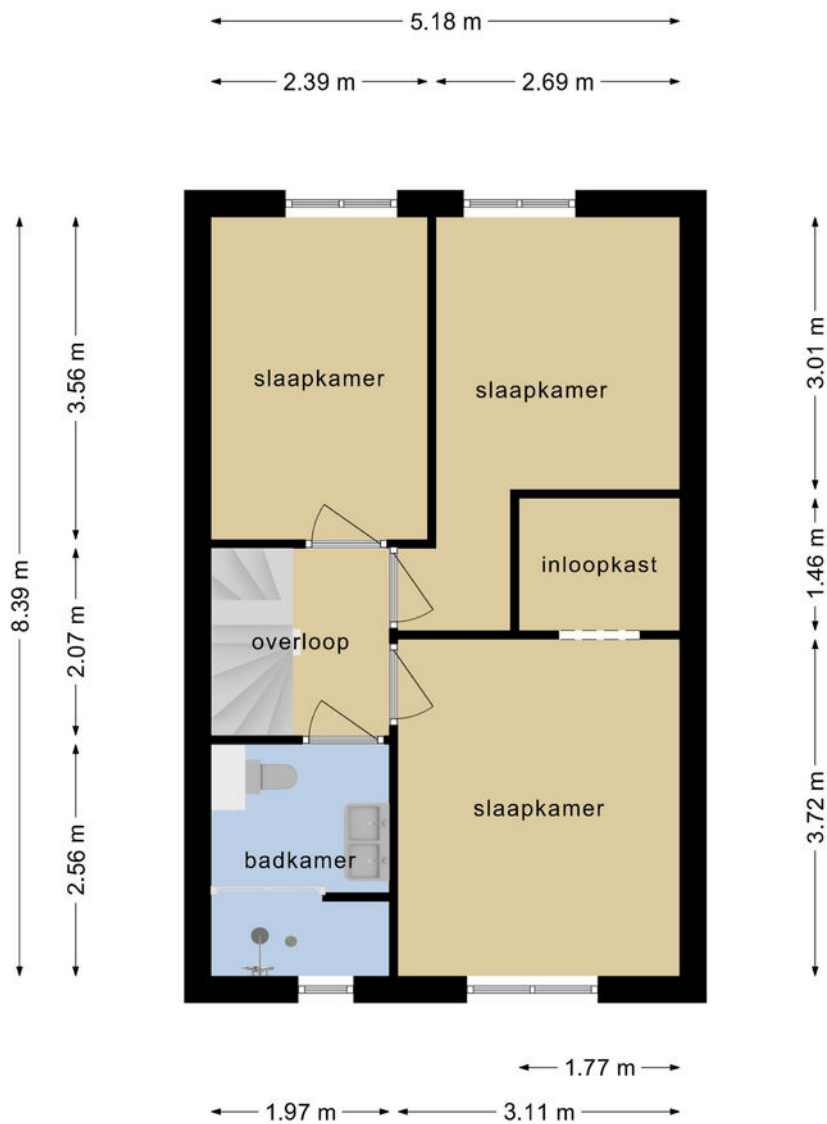

**Deze plattegronden zijn opgemaakt voor indicatieve doeleinden.  
Hieraan kunnen geen rechten worden ontleend.**

# EERSTE VERDIEPING

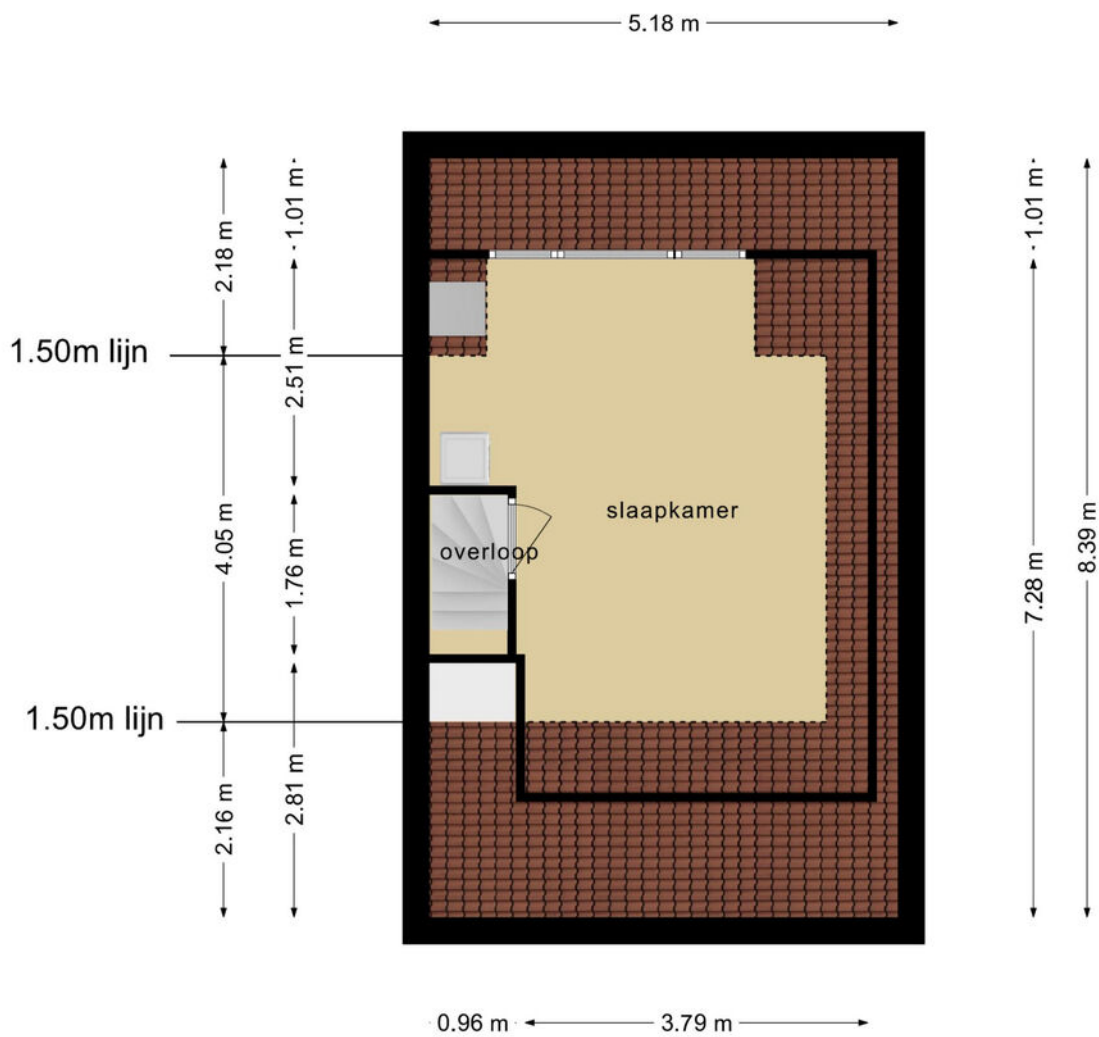

**Deze plattegronden zijn opgemaakt voor indicatieve doeleinden.  
Hieraan kunnen geen rechten worden ontleend.**

**TWEEDE VERDIEPING**

# OMSCHRIJVING

Alle ingrediënten voor jarenlang woonplezier zijn bij deze moderne en goed verzorgde gezinswoning ruimschoots aanwezig!

Met een slimme verbouwing is een mooie woonkamer met open keuken gecreëerd, waardoor ook de lichtinval extra goed tot z'n recht komt. Een fijne plek om lekker languit voor de televisie te zitten of gezellig met elkaar aan de grote eettafel. De stijlvolle keuken, houten vloer en fraaie binnendeuren maken het plaatje compleet.

Op de eerste verdieping zijn drie ruime, eigentijdse slaapkamers en een luxe badkamer met grote inloopdouche en toilet.

Een etage hoger is er een grote zolderkamer met dakkapel aan de achterzijde. Een ideale plek om te gebruiken voor (thuis)werk, hobby, óf 4e slaapkamer. De tuin heeft een perfecte zon-ligging en is uitgerust met een heuse hottub. Zie je jezelf op bijvoorbeeld een koude winteravond al zitten?

De Guyotte van IJsselsteinlaan ligt in de wijk "Slot II". Dit is een rustige buurt, met diverse speelveldjes voor kinderen!. Het mooie Slotpark met historische slotkapel en fundamenten van Kasteel Egmond liggen op nog geen 3 minuten wandelen van de woning. Een klein winkelcentrum met een Albert Heijn en diverse verswinkels vindt u op 5 minuten fietsen. In 10 minuten bereikt u het strand van Egmond aan Zee!

\*Moderne afwerking.

\*Diepe tuin met hottub.

\*Energie label A (o.a. gloednieuwe zonnepanelen).

\*Zolderkamer met dakkapel.

\*Dicht bij strand, duinen, supermarkt en treinstation.

\*40 minuten van Amsterdam.

\*Woonoppervlak 109 m<sup>2</sup>.



12345	Deze kaart is noordgericht	Schaal 1: 500	
25	Perceelnummer	Kadastrale gemeente Egmond-Binnen	
—	Huisnummer	Sectie A	
—	Vastgestelde kadastrale grens	Perceel 2240	
—	Voorlopige kadastrale grens	Aan dit uittreksel kunnen geen betrouwbare maten worden ontleend.	
—	Administratieve kadastrale grens	De Dienst voor het kadaster en de openbare registers behoudt zich de intellectuele eigendomsrechten voor, waaronder het auteursrecht en het databankenrecht.	
—	Bebouwing		
Voor een eensluitend uittreksel, geleverd op 11 april 2022 De bewaarder van het kadaster en de openbare registers			

# KADASTRALE KAART

# Kosten koper & Gemeentelijke lasten Bergen

## Kosten koper

Achter de vraagprijs van een woning, staat meestal vermeld, 'k.k.'. Dat deze afkorting staat voor 'kosten koper', weten de meesters wel, maar wat houdt dat nu precies in?

De 'kosten koper', hebben betrekking op de kosten die sowieso gemaakt moeten worden bij de eigendomsoverdracht van een woning. Feitelijk zijn dit slechts twee kostenkosten te weten:

1. De overdrachtsbelasting
2. De notariskosten

Overige kosten, waarmee een koper te maken krijgt, waaronder bijvoorbeeld de afsluitprovisie voor de hypotheek en eventuele makelaarskosten voor een aankoopmakelaar, behoren strikt genomen **niet** tot de 'kosten koper'.

## Overdrachtsbelasting

In de meeste gevallen bedraagt de overdrachtsbelasting 2% van de koopsom van de woning. Koopt u echter een woning waar u niet zelf vast in gaat wonen, dan is het tarief 8%.

Bent u nog geen 35 en is de koopsom van het huis lager dan € 400.000,-? Dan kunt u eenmalig gebruikmaken van een vrijstelling van de overdrachtsbelasting.

## Notariskosten

De notaris stelt aan de hand van de koopakte, de zogenaamde 'akte van levering' op, ook wel de 'eigendomsakte' genoemd. In de meeste gevallen dient de notaris ook een hypotheekakte op te stellen. Voor beide aktes berekent de notaris kosten. Als koper mag u in beginsel bepalen welke notaris de eigendomsoverdracht gaat verzorgen.

## Gemeentelijke belastingen

Jaarlijks legt de gemeente iedere huiseigenaar een aantal belastingen op. Dit zijn:

- Onroerende zaak belasting (OZB)
- Afvalstoffenheffing
- Rioolheffing

De tarieven worden jaarlijks aangepast en kunt u raadplegen op: <https://bergen-nh.cocensus.nl>

De afvalstoffenheffing en rioolheffing zijn vaste bedragen. De OZB is afhankelijk van de WOZ-waarde. De WOZ-waarde wordt jaarlijks vastgesteld en is te raadplegen op [www.wozwaardeloket.nl](http://www.wozwaardeloket.nl)

Indien u een woning gaat gebruiken als tweede woning/recreatiewoning (let op, dit is in lang niet alle gevallen toegestaan), kunt u te maken krijgen met de zogenaamde **forensenbelasting**.

Zie voor meer informatie <https://bergen-nh.cocensus.nl/info-belastingsoorten/65-forensenbelasting>.

Tot slot krijgt u als huiseigenaar te maken met waterschapsbelasting; Een best wel ingewikkeld stelsel van heffingen, waarvoor wij verwijzen naar: <https://www.hhnk.nl/soorten-waterschapsbelasting>

## Parkeren

In Egmond aan Zee geldt betaald parkeren. In Egmond aan den Hoef en Egmond-Binnen niet.

Een bewonersvergunning voor de eertse auto is gratis. Een vergunning voor een tweede auto kost ca. € 60,- per jaar.

Voor gasten kunt u een bezoekersvergunning aanschaffen (ca. € 50,- per jaar).

Bij verhuur van een recreatiewoning kan een recreantenverblijfsvergunning worden aangeschaft voor ca. € 300,- per jaar.

# Juridische zaken

In de koopovereenkomst zal worden opgenomen dat deze in eigendom wordt overgedragen in de staat zoals u het gekocht heeft. Uiteraard bijvoorbeeld inclusief die nieuwe keuken en c.v.-ketel, maar ook inclusief eventuele zichtbare en onzichtbare gebreken. In de praktijk is hier nogal eens een misverstand over en worden gebreken (zichtbaar of onzichtbaar) soms ten onrechte betiteld als 'verborgen gebrek'. Van een 'verborgen gebrek' is slechts sprake als de verkoper weet had van de tekortkoming, maar dit (al dan niet expres) heeft verzwegen. Voor een onzichtbaar gebrek, waar de verkoper geen weet van had, is de verkoper in beginsel niet aansprakelijk.

Verder is niet ieder euvel aan te merken als een 'gebrek'. Kleine defecten of onvolkomenheden kunnen het gevolg zijn van normale slijtage. In dit verband is het belangrijk welke verwachting u redelijkerwijs van de woning mag hebben. Van een nieuwbouwhuis mag u verwachten dat er geen defecten zijn, bij een oude -niet gerenoveerde boerderij- is dat natuurlijk niet zo. De verwachting die u redelijkerwijs van de woning mag hebben, heeft een relatie met het bouwjaar van de woning. Ook dit wordt vastgelegd in de koopovereenkomst, middels een zogenaamde 'ouderdomsclausule'.

Hoewel wij ons uiterste best gedaan hebben om dit te voorkomen, zijn eventuele fouten/vergissingen in de vermelde gegevens niet geheel uit te sluiten. Voorafgaand aan het doen van een bod, dient u onderzoek te doen naar zaken die voor u van -al dan niet cruciaal- belang zijn. Twijfelt u bijvoorbeeld aan het opgegeven woonoppervlak en is dit voor u van belang in verband met het bod wat u wilt doen? Meet dan het woonoppervlak na en/of geef van te voren aan dat volgens u een vergissing is gemaakt. Of, is het voor uw bod bijvoorbeeld belangrijk om te weten of de woning geheel voorzien is van isolerende beglazing? Check dit dan tijdens de bezichtiging. U mag nooit blind varen op de gegevens uit deze brochure.

Met het tekenen van de koopovereenkomst vrijwaart u de verkoper en de betrokken makelaar voor iedere aansprakelijkheid met betrekking tot eventueel onjuist vermelde gegevens. De vrijwaring jegens de makelaar betreft zowel civiele vrijwaring, als ook vrijwaring voor tuchtrechtelijke aansprakelijkheid vanuit de van toepassing zijnde beroepsorganisatie (s).

Bij woningen van voor 1993, zal in de koopovereenkomst worden opgenomen dat de aanwezigheid van asbest/ asbest houdende materialen in of aan de woning niet uit te sluiten is. Tot 1993 was het namelijk in de bouw normale praktijk om asbesthoudende materialen te verwerken. In de meeste gevallen zou het kunnen gaan om een afvoerpijp of asbestplaat in een c.v.-kast, welke doorgaans bij normaal gebruik geen kwaad kunnen.



## OVER ONS

De geschiedenis van ons kantoor gaat terug tot 1986. In dat jaar startte Ellen Schortinghuis-Winkel het eerste makelaarskantoor van Egmond: **WINKEL MAKELAARDIJ**. In 1999 werd het stokje overgenomen door haar zoon (Andreas) en dochter (Irma). Na de terugtrekking van Irma in 2011, werd in 2013 de samenwerking aangegaan met Marcel Buis. Sindsdien draagt het kantoor de naam:

**Winkel & Buis makelaars en taxateurs.**

De beide NVM-makelaars, Marcel Buis en Andreas Schortinghuis worden ondersteund door Sonja Schortinghuis en Pauine Kager-De Waard. Sonja is de echtgenote van Andreas.

Professioneel, vakkundig, ervaren, modern, specialist op elke vierkante meter van het brede vakgebied van de vastgoed makelaardij. Geworteld in Egmond aan Zee, hebben wij een sterke binding met 'Derpers', 'Hoevers' en 'Binders'. Echter ook buiten het dorp zijn wij actief op het gebied van verkoop, aankoop en taxaties van onroerend goed.

Geen huis is hetzelfde, geen cliënt is hetzelfde. Om u optimaal van dienst te kunnen zijn, willen we u daarom leren kennen. Makelaardij vraagt immers om maatwerk, geen standaard-oplossingen.

Maak snel een vrijblijvende afspraak en ontdek wat we voor u kunnen betekenen!