



KENNEDYBOULEVARD 488

EGMOND AAN ZEE

KENMERKEN



TYPE

Appartement

ZEEZICHT

Ja

ALS TWEDE WONING TOEGESTAAN

Ja

WOONOPPERVLAKTE

83 m²

AANTAL SLAAPKAMERS

2

LIFT

Ja

ONDERHOUD

redelijk tot goed

BALKON

22 m²

LIGGING BALKON

west

(FIETS)BERGING

ja

SERVICEKOSTEN

€ 249,- per maand

ENERGIELABEL

C









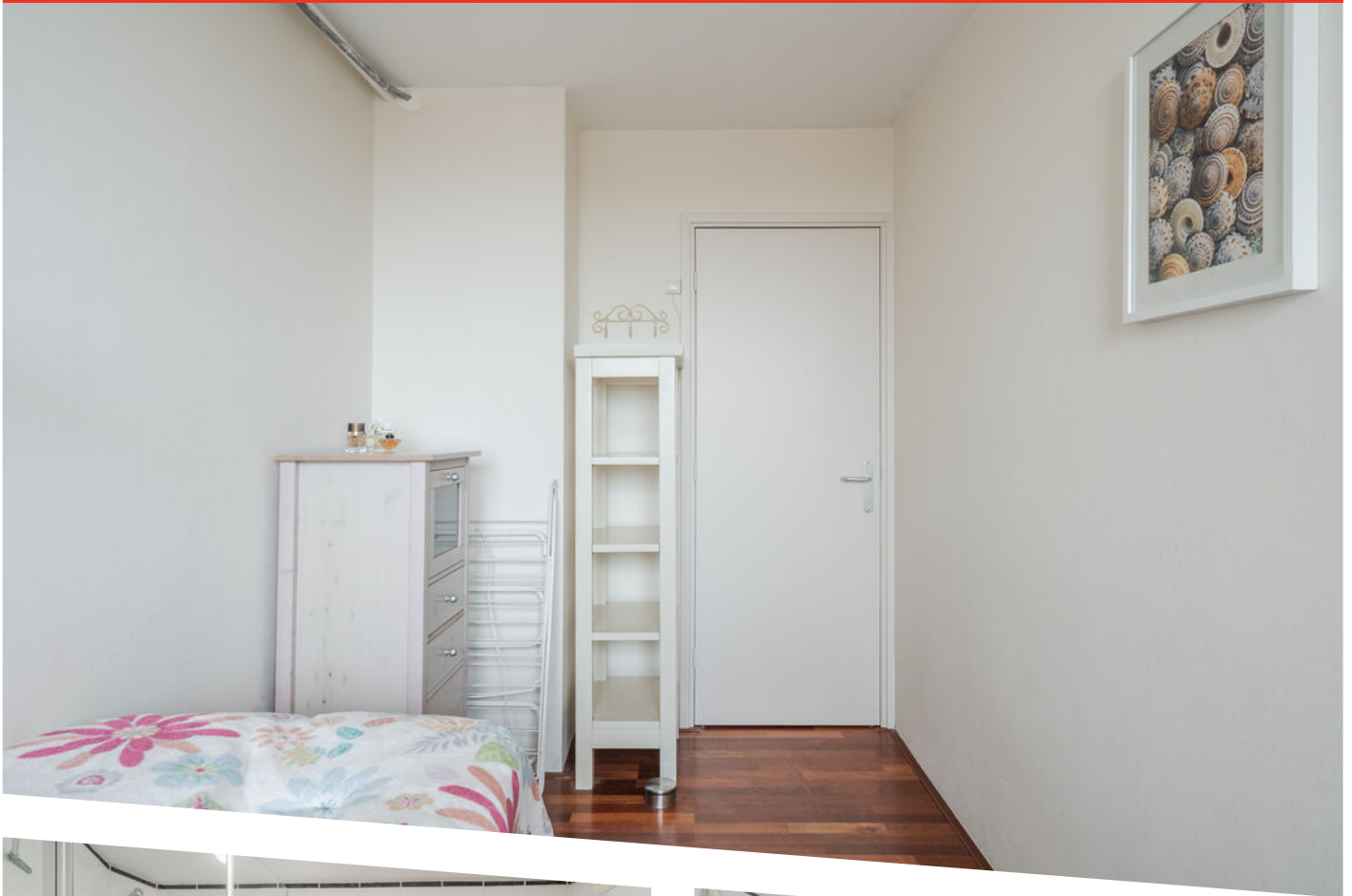





OMSCHRIJVING

Fantastisch gelegen appartement op de, meeste gewilde, vierde verdieping van het befaamde complex 'Kennedyboulevard'. Zowel vanuit de woonkamer en de keuken als vanaf het riante zonneterras van 22 m² heeft u een adembenemend uitzicht over de Egmondse kustlijn en de Noordzee.

Op één van de allermooiste locaties langs de Nederlandse kust ligt dit 3-kamer appartement. Hier woont u letterlijk direct aan zee, zonder gemotoriseerd verkeer voor de deur en toch op slechts enkele wandelminuten van het gezellige dorpscentrum, de boulevard en diverse winkels en restaurants. Wakker worden met het geluid van de golven, uitkijken over zee en strand en iedere dag genieten van rust, natuur en vrijheid. Dit prachtige appartement maakt het werkelijkheid.

Het appartement bevindt zich op de vierde verdieping en beschikt over 85 m² woonoppervlakte. Er zijn twee slaapkamers en een badkamer. Binnen treft u een lichte, ruime woonkamer met halfopen keuken.

Verder beschikt het appartement over twee slaapkamers, een badkamer met douche, wastafelmeubel en wasmachineaansluiting. Via een vast kozijn met openslaande deuren komt u op het doorlopende zonneterras van waaruit u het panoramische uitzicht heeft. In de onderbouw bevindt zich bovendien een praktische berging, ideaal voor fietsen en strandspullen.

Dit appartement is geschikt voor permanente bewoning, maar ook perfect als tweede woning aan zee, een eigen plek om elk weekend of iedere vakantie te ontsnappen aan de drukte. Verder is toeristische verhuur vooralsnog ook toegestaan.

Goed om te weten:

- * Appartement direct aan zee; oppervlakte 85 m²;
- * Ligging op de 4e verdieping!;
- * Zonneterras van 21 m² voorzien van kunstgras;
- * Twee slaapkamers
- * Netjes onderhouden;
- * Afwerking hier en daar gedateerd;
- * Voor en achter kunststof kozijnen;
- * Geen schuifpui maar een vast kozijn met openslaande deuren;
- * Energielabel C;
- * Berging in de onderbouw;
- * Servicekosten € 249,- per maand;
- * Slechts ca. 45 minuten van Amsterdam;
- * Voldoende parkeermogelijkheden;
- * Dorpscentrum, boulevard en winkels op loopafstand



PLATTEGROND

Appartement

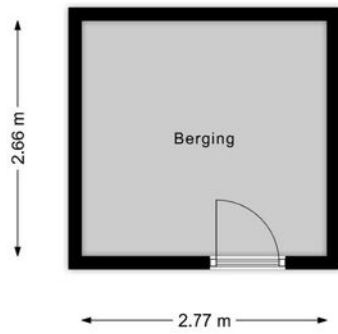

PLATTEGROND

Berging

Vereniging van Eigenaars

Als u een appartement koopt, wordt u automatisch lid van de Vereniging van Eigenaars (VvE). Dit lidmaatschap is van rechtswege en is niet opzegbaar. Ieder appartementencomplex heeft een VvE.

De VvE zorgt voor het onderhoud aan het gebouw en het beheer. Voor groot onderhoud wordt gespaard. Dit gebeurt aan de hand van het 'meer jaren onderhoudsplan' (MJOP). Ook zorgt de VvE voor de verzekeringen van het gebouw.

Aan de VvE betaalt u maandelijks een bijdrage, de servicekosten. Van de servicekosten betaalt de VvE de kosten van bovengenoemde zaken en spaart men dus voor gepland groot onderhoud. Servicekosten hebben nooit betrekking op individuele kosten voor elektra en gas. Kosten van waterverbruik zitten soms wel inbegrepen in de servicekosten, maar niet altijd.

Besluiten met betrekking tot de VvE worden genomen door de VvE vergadering, de zogenaamde Algemene Leden Vergadering (ALV). Deze vergadering vindt in ieder geval ieder jaar plaats, waarbij alle lopende kwesties worden besproken en besluiten worden genomen. Bij dringende kwesties kunnen er extra ALV's gehouden worden. Van de vergaderingen worden verslagen gemaakt. Hierin kunt u teruglezen welke kwesties er spelen en welke besluiten genomen zijn.

De VvE heeft een bestuur, bestaande uit een voorzitter, secretaris en penningmeester, welke wordt benoemd door de VvE vergadering. Het is een misverstand dat het bestuur of de voorzitter het voor het zeggen heeft binnen een VvE. Besluiten kunnen uitsluitend genomen worden door de ALV.

Het financiële reilen en zeilen van de VvE wordt vastgelegd in het jaarverslag. Hierin kunt u terugvinden hoeveel reserves er zijn (of misschien schulden) en waar de VvE de servicekosten in het jaar aan heeft uitgegeven.

In een VvE heeft u ook te maken met een huishoudelijk reglement. Dit is een zogenaamd reglement van orde en ziet toe op zaken als 'fietsen in de gang' of 'kleur van het zonnescherm', 'vogels voeren vanaf het balkon'.

Tot slot zijn er nog de 'statuten en reglementen' van de VvE. Deze vindt u terug in de splitsingsakte. Dit is 'droge kost' waarin de formele zaken t.a.v. de splitsing van het gebouw in aparte eigendommen (de appartementsrechten) zijn vastgelegd.

Kosten koper & Gemeentelijke lasten Bergen

Kosten koper

Achter de vraagprijs van een woning, staat meestal 'k.k.' vermeld. Dat deze afkorting staat voor 'kosten koper', weten de meesten wel, maar wat houdt dat nu precies in?

De 'kosten koper' hebben betrekking op de kosten die sowieso gemaakt moeten worden bij de eigendomsoverdracht van een woning.

Feitelijk zijn dit slechts twee kostenposten te weten:

1. De overdrachtsbelasting
2. De notariskosten

Overige kosten, waarmee een koper te maken krijgt, waaronder bijvoorbeeld de afsluitprovisie voor de hypotheek en eventuele makelaarskosten voor een aankoopmakelaar, behoren strikt genomen **niet** tot de 'kosten koper'.

Overdrachtsbelasting

In de meeste gevallen bedraagt de overdrachtsbelasting 2% van de koopsom van de woning. Koopt u echter een woning waar u niet zelf vast in gaat wonen, dan is het tarief 8%.

Bent u nog geen 35 en is de koopsom van het huis € 555.000,- of lager? Dan kunt u eenmalig gebruikmaken van een vrijstelling van de overdrachtsbelasting.

NHG

NHG staat voor Nationale Hypotheek Garantie, een regeling die het kopen en bezitten van een huis veiliger en toegankelijker maakt door borg te staan voor je hypotheekschuld.

Je betaalt eenmalig een bedrag (een premie) voor de garantie, plus een klein bedrag aan de geldverstrekker.

NHG-grens:

Er geldt een maximale hypotheekwaarde (de NHG-grens) waarvoor je NHG kunt krijgen.

In 2026 is dit €470.000

Notariskosten

De notaris stelt aan de hand van de koopakte, de zogenaamde 'akte van levering' op, ook wel de 'eigendomsakte' genoemd. In de meeste gevallen dient de notaris ook een hypotheekakte op te stellen.

Voor beide aktes berekent de notaris kosten.

Als koper mag u in beginsel bepalen welke notaris de eigendomsoverdracht gaat verzorgen.

Gemeentelijke belastingen

Jaarlijks legt de gemeente iedere huiseigenaar een aantal belastingen op.

Dit zijn:

- Onroerende zaak belasting (OZB)
- Afvalstoffenheffing
- Rioolheffing

De tarieven worden jaarlijks aangepast en kunt u raadplegen op: <https://bergen-nh.cocensus.nl>

De afvalstoffenheffing en rioolheffing zijn vaste bedragen. De OZB is afhankelijk van de WOZ-waarde. De WOZ-waarde wordt jaarlijks vastgesteld en is te raadplegen op www.wozwaardeloket.nl

Indien u een woning gaat gebruiken als tweede woning/recreatiewoning (let op, dit is in lang niet alle gevallen toegestaan), kunt u te maken krijgen met de zogenaamde **forensenbelasting**.

Zie voor meer informatie <https://www.cocensus.nl/nl/belastingen/forensenbelasting>.

Tot slot krijgt u als huiseigenaar te maken met waterschapsbelasting; Een best wel ingewikkeld stelsel van heffingen, waarvoor wij verwijzen naar: <https://www.hhnk.nl/soorten-waterschapsbelasting>

Parkeren

In Egmond aan Zee geldt betaald parkeren.

In Egmond aan den Hoef en Egmond-Binnen niet.

Een bewonersvergunning voor de eerste auto is gratis.

Een vergunning voor een tweede auto kost ca. € 60,- per jaar.

Voor gasten kunt u een bezoekersvergunning aanschaffen (ca. € 50,- per jaar).

Bij verhuur van een recreatiewoning kan een recreantenverblijfsvergunning worden aangeschaft voor ca. € 340,- per jaar.



OVER ONS

De geschiedenis van ons kantoor gaat terug tot 1986. In dat jaar startte Ellen Schortinghuis-Winkel het eerste makelaarskantoor van Egmond: **WINKEL MAKELAARDIJ**. In 1999 werd het stokje overgenomen door haar zoon (Andreas) en dochter (Irma). Na de terugtreding van Irma in 2011, werd in 2013 de samenwerking aangegaan met NVM-makelaar Marcel Buis. Sindsdien draagt het kantoor de naam: **Winkel & Buis Makelaars en Taxateurs**. Het kantoor staat onder leiding van Register Makelaar Marcel Buis en hij wordt ondersteund door Assistent Makelaars Sabine Abbes-Schoorl en Jet Koopman.

Professioneel, vakkundig, ervaren, modern, specialist op elke vierkante meter van het brede vakgebied van de vastgoed makelaardij. Geworteld in Egmond aan Zee, hebben wij een sterke binding met 'Derpers', 'Hoever's' en 'Binders'. Echter ook buiten het dorp zijn wij actief op het gebied van verkoop, aankoop en taxaties van onroerend goed.

Geen huis is hetzelfde, geen cliënt is hetzelfde. Om u optimaal van dienst te kunnen zijn, willen we u daarom leren kennen. Makelaardij vraagt immers om maatwerk, geen standaard-oplossingen.

Maak snel een vrijblijvende afspraak en ontdek wat we voor u kunnen betekenen!



Heeft u interesse in deze woning?
Neem dan contact met ons op.

T (072) 5062198
E info@wbmakelaardij.nl

Of kom langs op Voorstraat 81 in Egmond aan Zee!